消防設備点検・定期管理・定期メンテ・補修工事

建物管理・スケジュール管理ソフト

PlannerEX

プランナー イーエックス

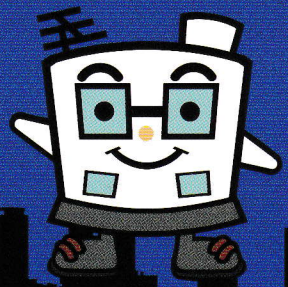

「PlannerEX」とは建物毎の台帳管理と点検予定管理（スケジュール管理）が行えるシステムです。 作業の進捗状況や点検の連絡状況、現場の入出退などを🔵🟡🔴で誰でも簡単に把握し管理することができます。 点検報告書システムから出力されたCSVデータの取り込みや、工事原価管理システム「二の丸EX」へのデータ転記が自動で行なえるシステムです。

スケジュールの作成を楽にして点検漏れを防ぎたい！

点検スケジュール作成機能

- 過去の点検実績を利用してスケジュール作成
- 契約台帳からの点検スケジュール作成
- 補修工事のスケジュール作成
- 未点検物件の確認で漏れないスケジュール作成
- 点検の連絡状況を🔵🟡🔴で見える化

（裏面にイメージを表示）

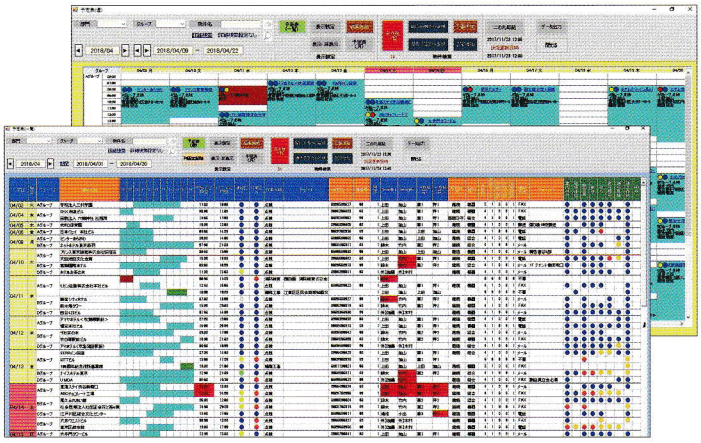

点検担当者との連絡を密にしたい！

入出退管理機能（クラウド）

- 現場で入出退を携帯端末から入力
- 契約情報の確認・点検スケジュールの確認
- 現場の入出退を🔵🟡🔴で見える化

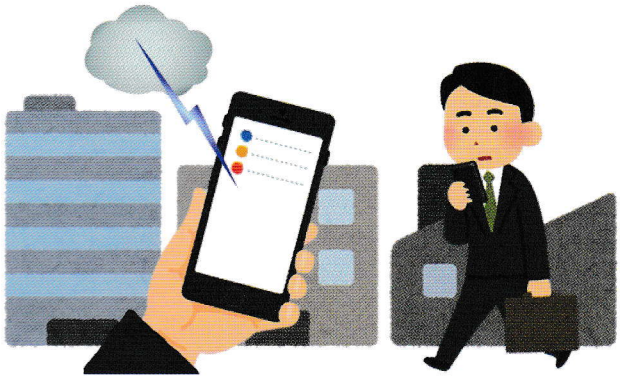

点検の情報を整理したい！

点検契約台帳管理機能
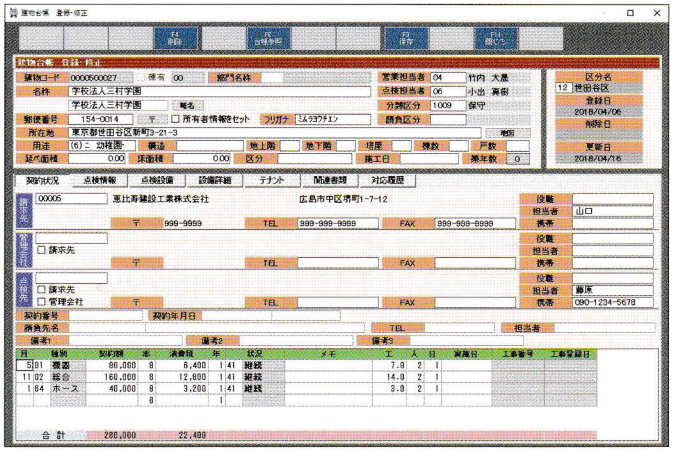
- 建物台帳を作成することで、売上の分析が可能
- 様々な条件で建物台帳の絞り込みが可能
- 建物毎の図面・書類の整理が可能
- 建物毎の点検注意事項を管理